

Bienvenue au port de plaisance Trèves Monaise

Renseignements utiles pour nos visiteurs



©2005 www.yachthafen-trier.de

1000 m

- 1 Port de Plaisance Trèves Monaise
- 2 Cuisine familiale, ouvert tout les jours de 11:00H à 22:00H
- 3 Chateau Monaise, cuisine raffinée, ouvert Mardi de 18:00H à 22:00H autres jours 12:00H à 14:00H et de 18:00H à 22:00H. Fermé le Lundi.
- 4 MC Donald's, ouvert 24H/24H et 7J/7J
- 5 Direction City-Center
- 6 Centre commercial
- 7 EC cash dispenser
- 8 Brico-Center à 300 Mètres

(H) Arrêt autobus ligne 3
Direction centre-ville / Porta Nigra

Industriegebiet Zewen
 Hans Martin Schleyer Str.
 Gottbillstr.
 Alte Rollbahn
 Niederkircher Str.

Prenez le Bus ligne 3 pour revenir au port
 (Direction IGEL)

Taxi, Firma Feiler, Tel.: 0170 / 4 300 600
 Police fluviale, Tel.: (0651) / 9 38 19 - 0
 Service de la navigation à l'écluse de Trèves, Tel.: (0651) / 3609 - 2 00
 Sapeurs pompiers, SAMU, Tel.: 112
 SAMU, Tel.: (0651) / 4 55 55
 Radiodiffusion des informations d'urgence pour voyageurs, Tel.: (069) / 155 - 33 33
 Hôtel de ville de Trèves, Tel.: (0651) / 718 - 0
 Office du tourisme, Tel.: (0651) / 9 78 08 - 0
 Service-Météo d'Allemagne, Tel.: (0651) / 9 70 72 - 0
 Chemin de fer Allemand, renseignements voyageurs, Tel.: (0651) / 1 18 61

Bienvenue à notre port. Nous vous souhaitons un séjour très agréable

Port de Plaisance Trèves Monaise



©2005 www.yachthafen-trier.de

50m

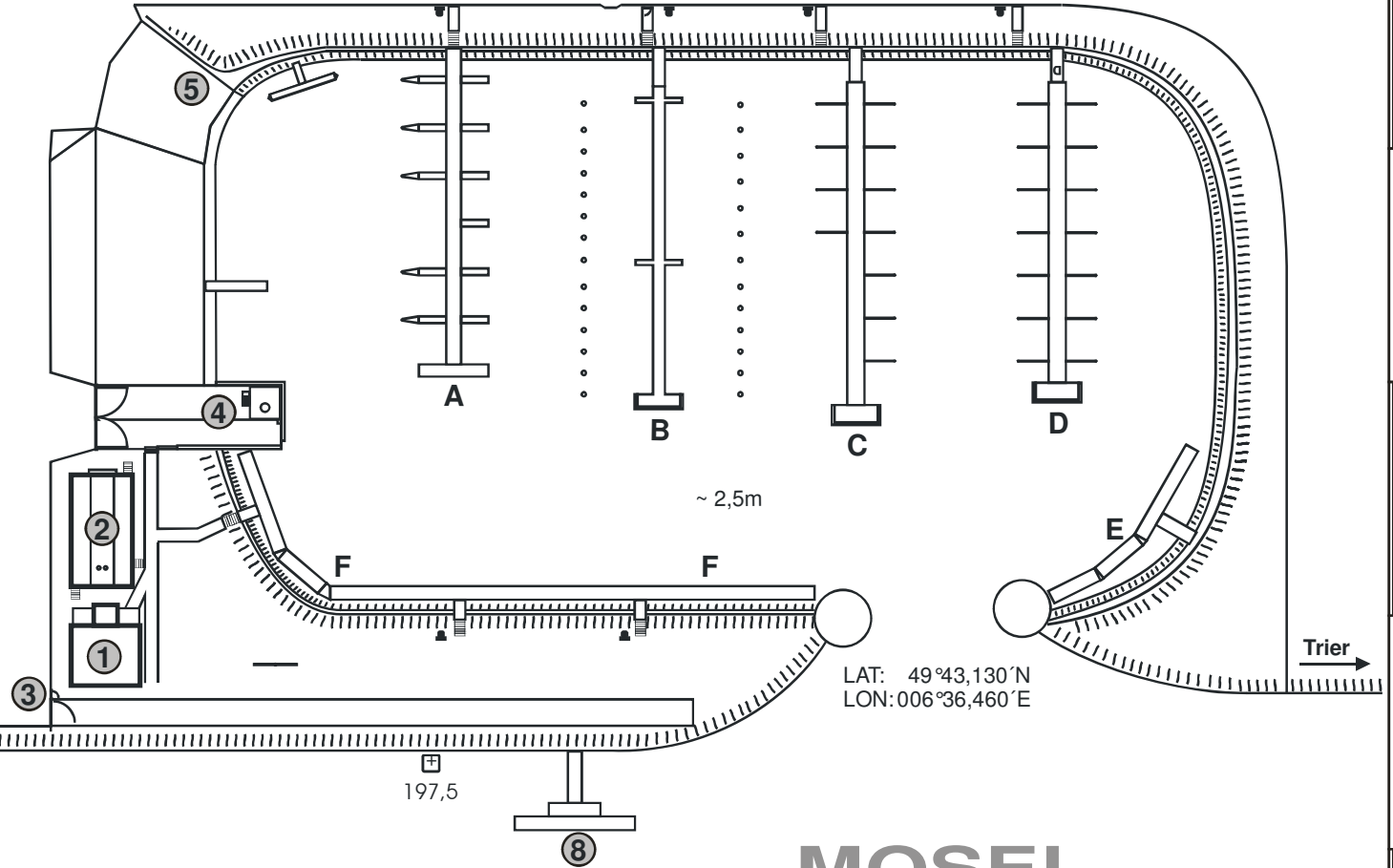
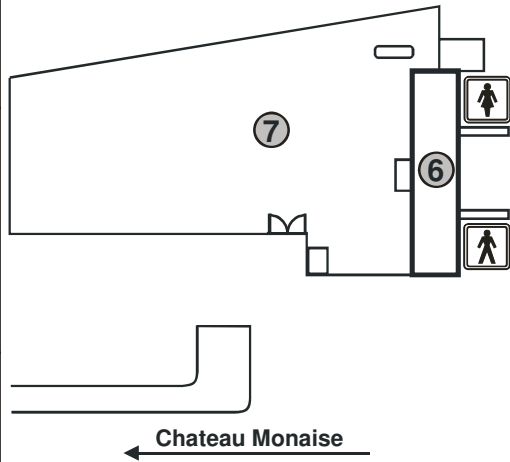

- 1 Bureau du Maître de port (16:00 bis 19:00 Uhr)
- 2 Club-house
- 3 entrée des visiteurs (.....#)
- 4 Grue de levage (6000kg)
- 5 Rampe pour mise à l'eau
- 6 Sanitaires (Douches et WC)
- 7 Parc à bateaux et remorques
- 8 Pont d'amarrage pour arrêts limités

Extrait de cahiers de redevances

Visitors:

Monocoque 1.-€ Par jour/mètre	1,00 €
Par personne par jour (douche et eau potable compris *)	2,00 €
Électricité par jour	2,50 €

MOSEL

Maître de port: Jürgen Krein, Téléphone.: +49-651-84311 / Téléphone portable: +49-171-6150275 / Courrier: Yachthafen Trier, Monaiser-Str., 54294 Trier
 POST SPORT TELEKOM TRIER (PST) Section voile